

# Umgestaltung der B43 in Mühlheim (Nordfahrbahn)

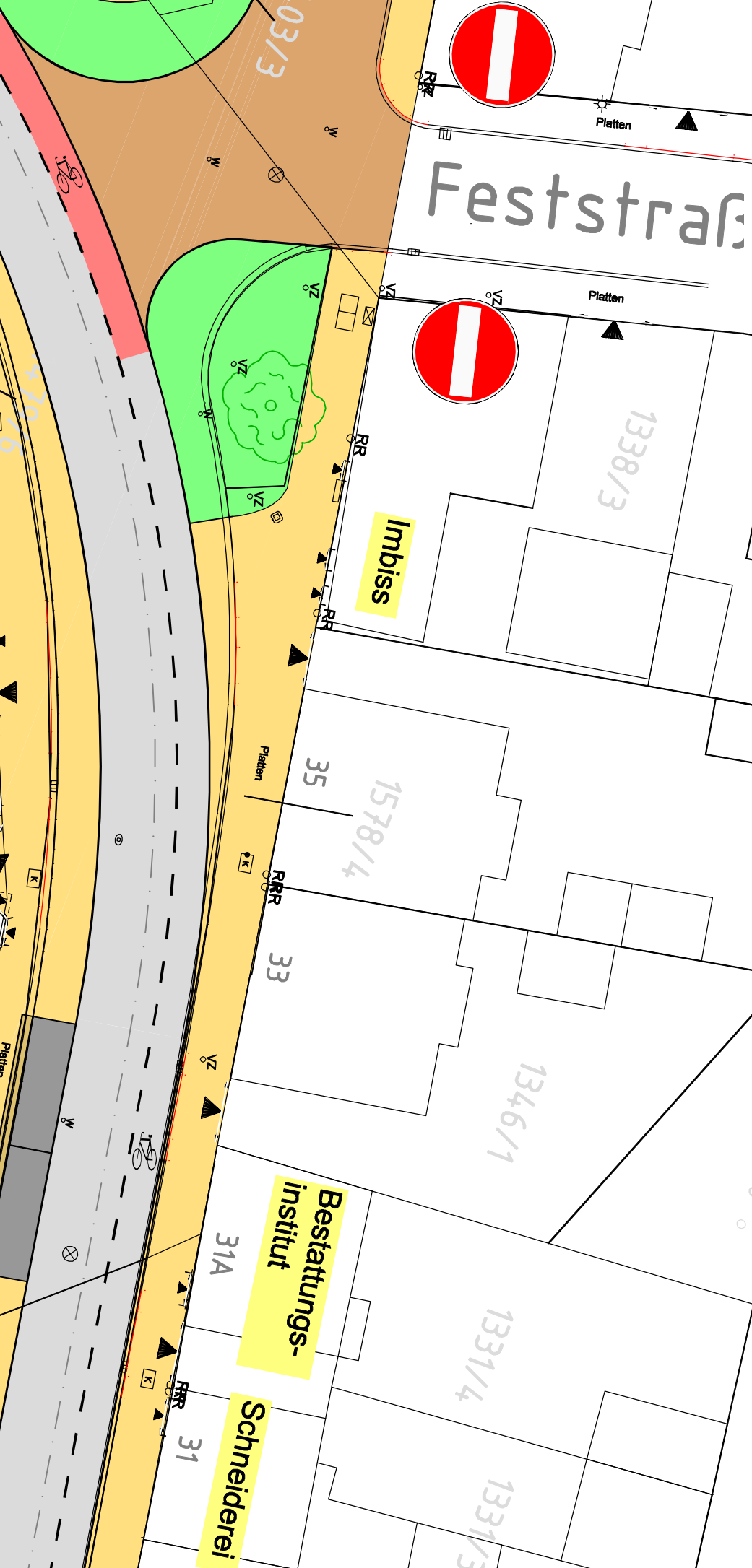

# Endausbau (Austrasse bis Albertstraße)

- Legende**
- Fahrbahn (Asphalt)
  - Fahrbahn (Pflaster)
  - Gehweg (Pflaster)
  - Gehweg (Pflaster)
  - Parken (Pflaster)
  - Sicherheits-trennstreifen
  - Radfahrerschutzstreifen eingefärbt
  - Grünfläche
  - Lichtsignalanlage

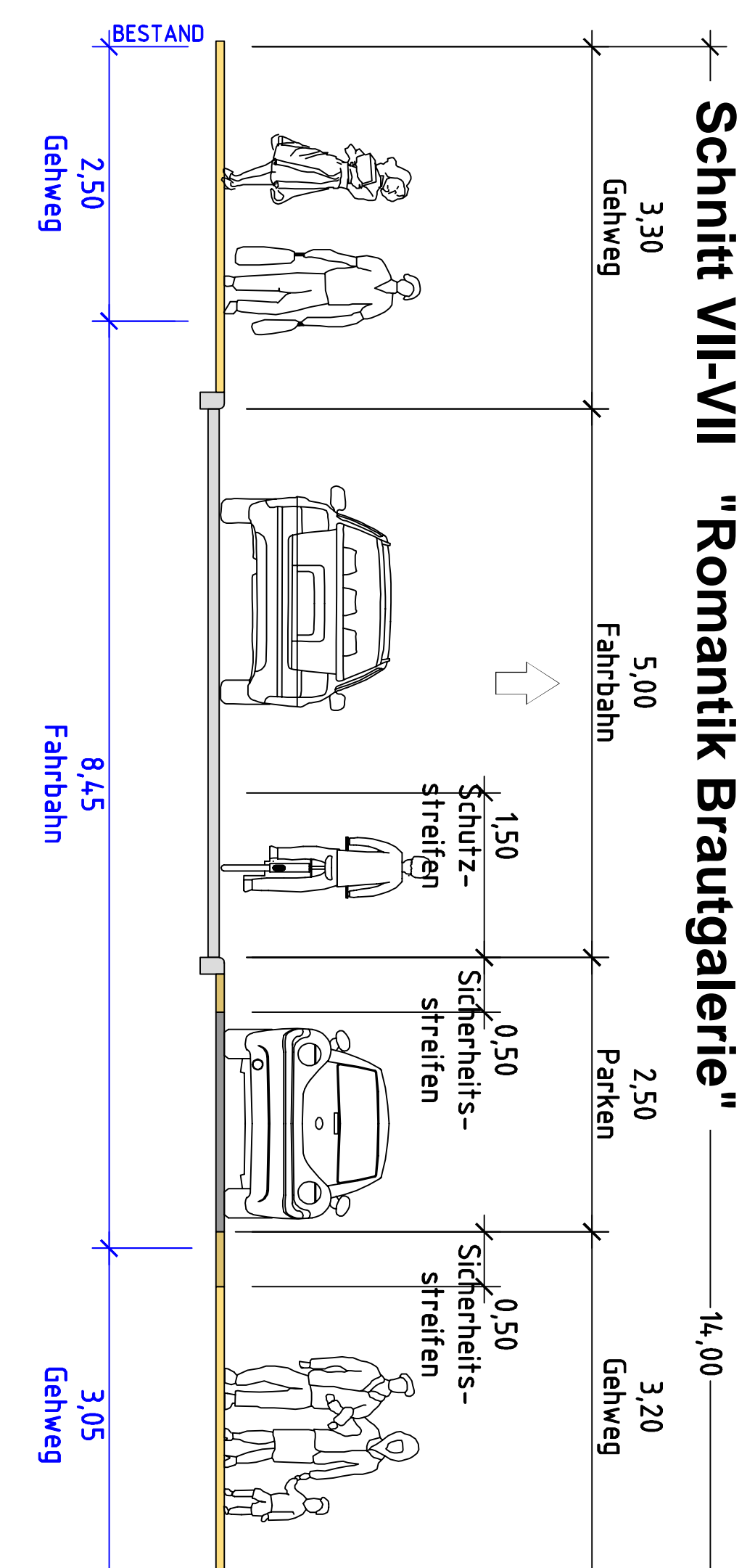
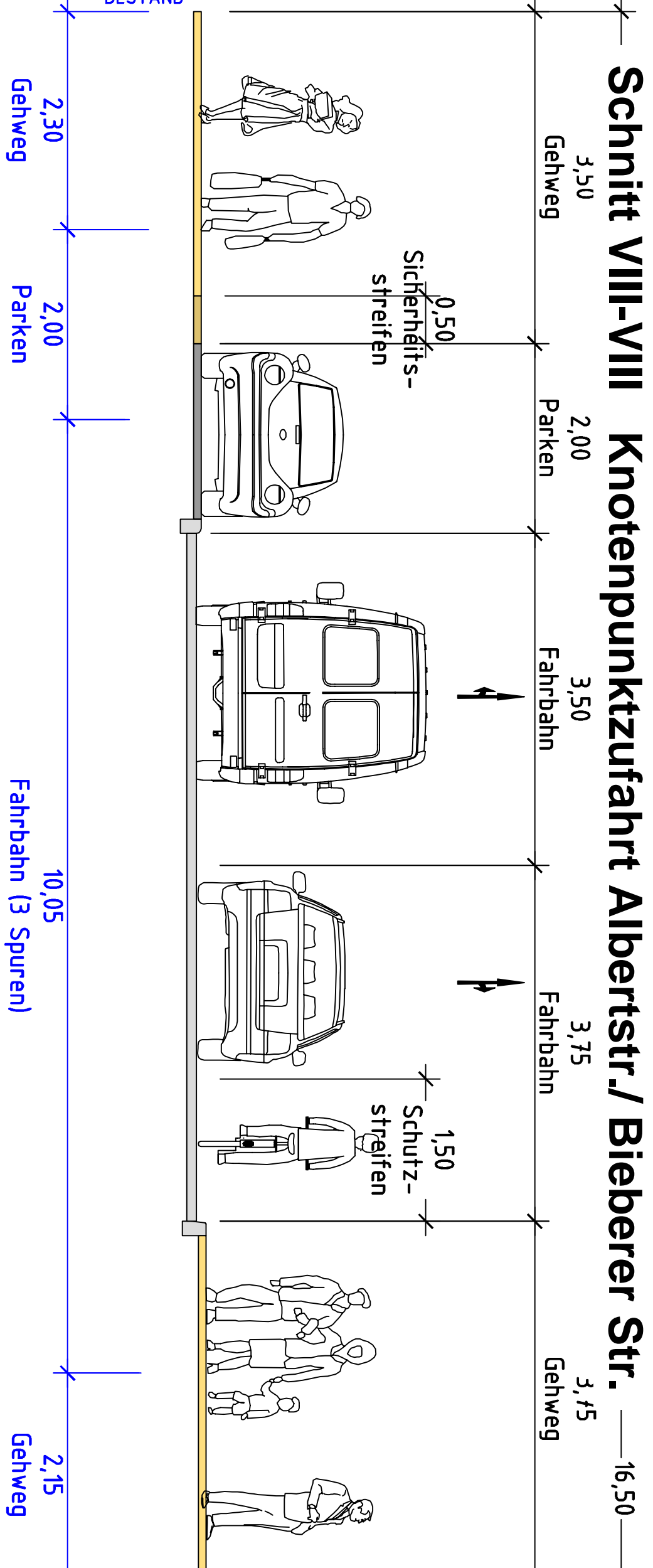


**HABERMEHL FOLLMANN**  
INGENIEURBÜRO  
Friedrich-Str. 79, 63070 Bad Nauheim  
info@habermehl-follmann.de www.habermehl-follmann.de

**Projekt-Nummer:** 1250  
**Datum:** 2019  
**Zeichen:** 1250  
**Blatt-Nr.:** 3  
**Maßstab:** 1:250

**Projektbeschreibung:**  
Der Magistrat der Stadt Mühlheim  
Frederstraße 26, 6355 Mühlheim

**Umgestaltung der B43 zwischen**  
Ludwigstraße und Albertstraße

**Planzeichnung:**  
Lageplan Abschnitt West